

Boletim do Gás Natural

Estado do Espírito Santo

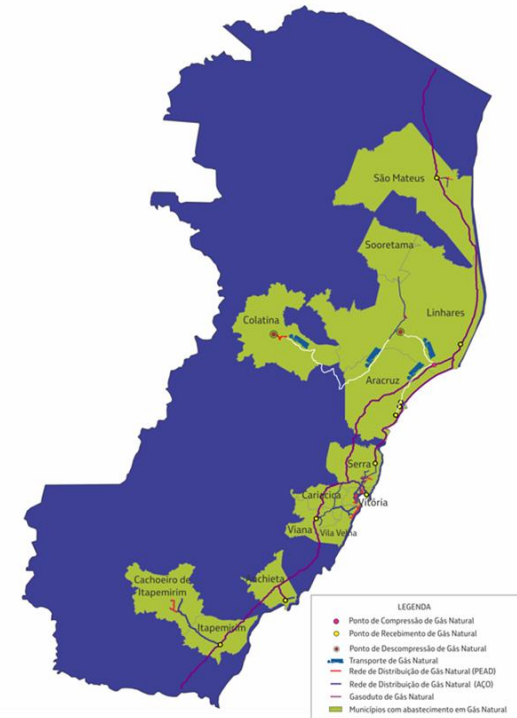

Outubro a Dezembro de 2025



Diretoria de Gás Canalizado e Energia - GGN e GEE

Gás Natural - Produção

Produção Diária - Brasil (milhões m³/dia)

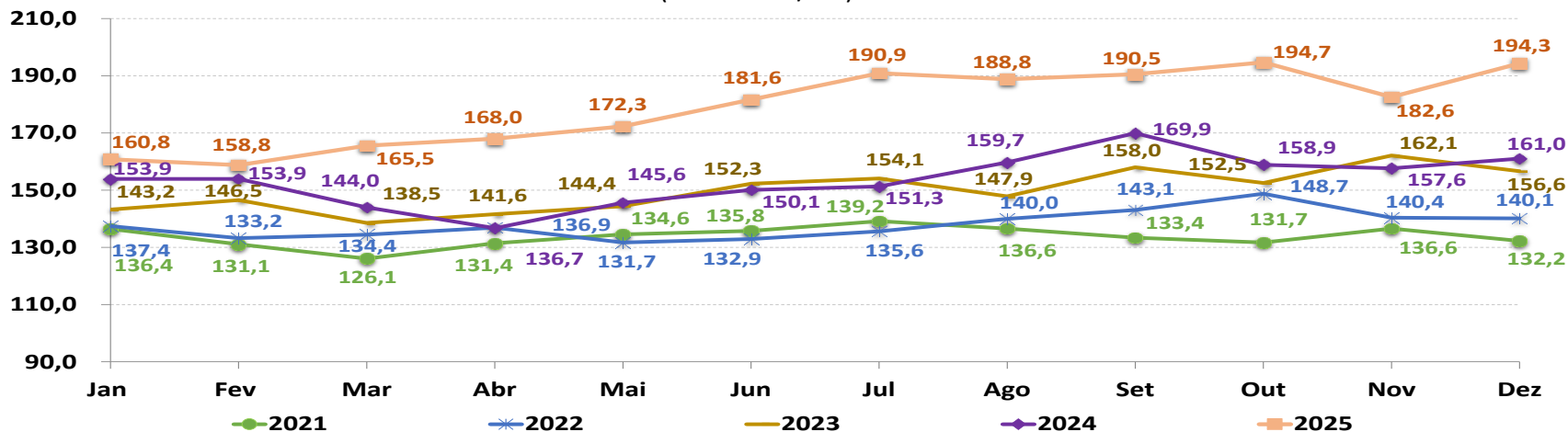

Produção Diária - Espírito Santo (milhões m³/dia)

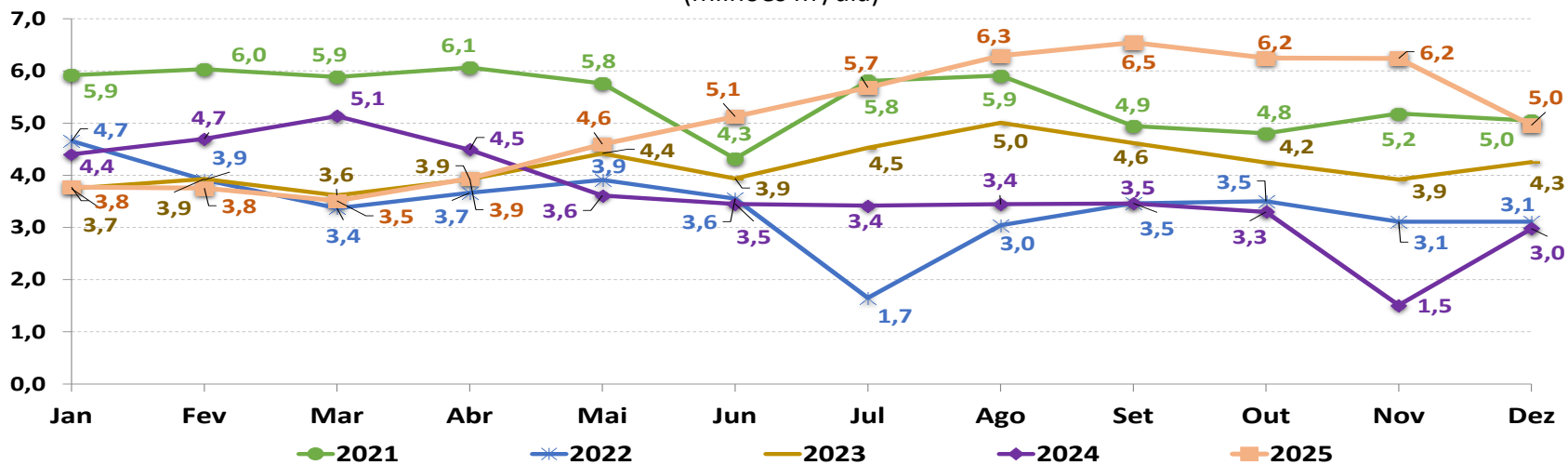

Fonte: ANP, Link produção de GN: <https://www.gov.br/anp/pt-br/centrais-de-conteudo/dados-abertos/producao-de-petroleo-e-gas-natural-por-estado-e-localizacao>, atualizado em 30/01/2026. Adaptado pela ARSP.

Gás Natural - Consumo

Consumo Diário - Brasil

(milhões m³/dia)

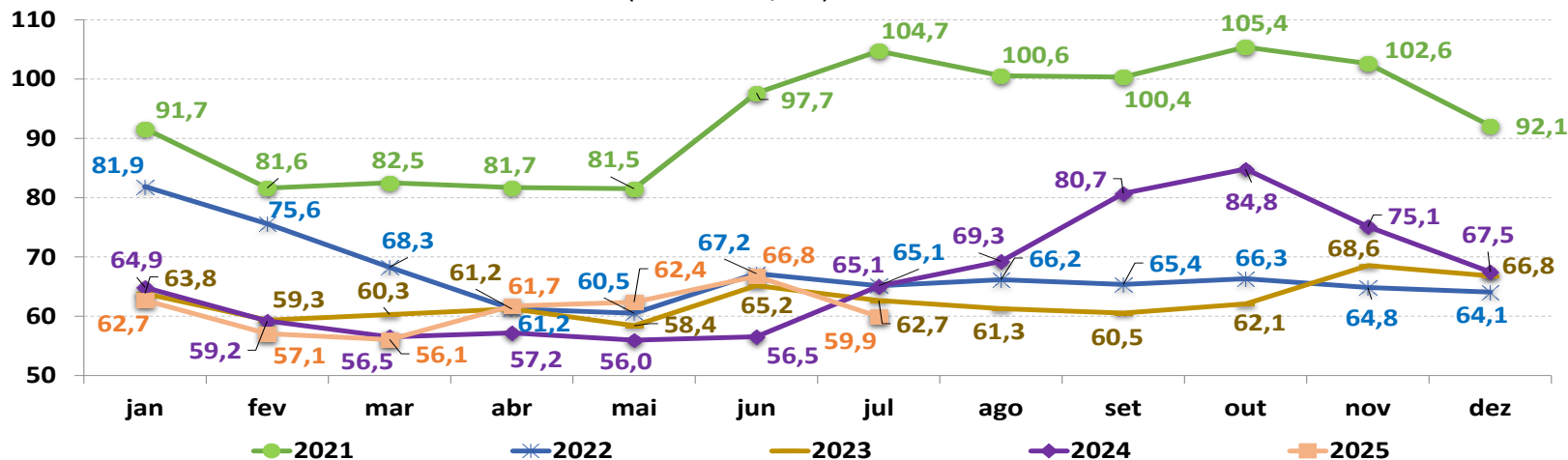

Consumo Diário - Espírito Santo

(milhões m³/dia)

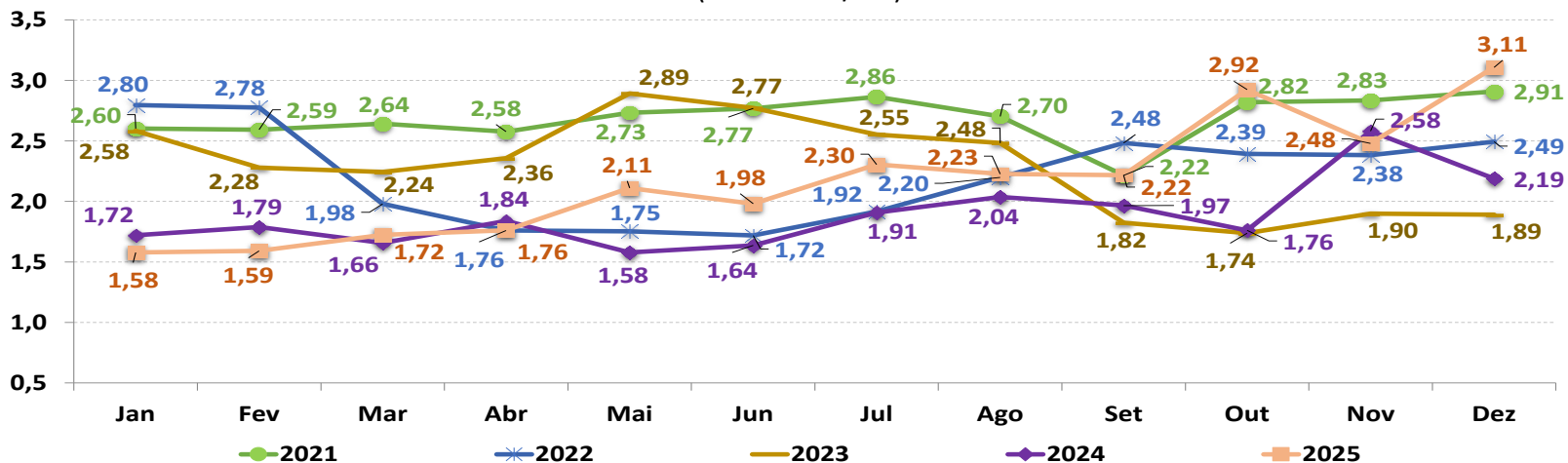

Fonte Brasil: MINISTÉRIO DE MINAS E ENERGIA. Boletim Mensal de Acompanhamento da Indústria de Gás Natural, dados do Brasil até julho de 2025, última modificação em 11/12/2025. Adaptado em fevereiro de 2026 pela ARSP. Fonte Espírito Santo: ES GÁS, adaptados pela ARSP.

Gás Natural - Consumo Anual no Espírito Santo

Consumo de Gás Natural Canalizado do Espírito Santo (milhões m³)

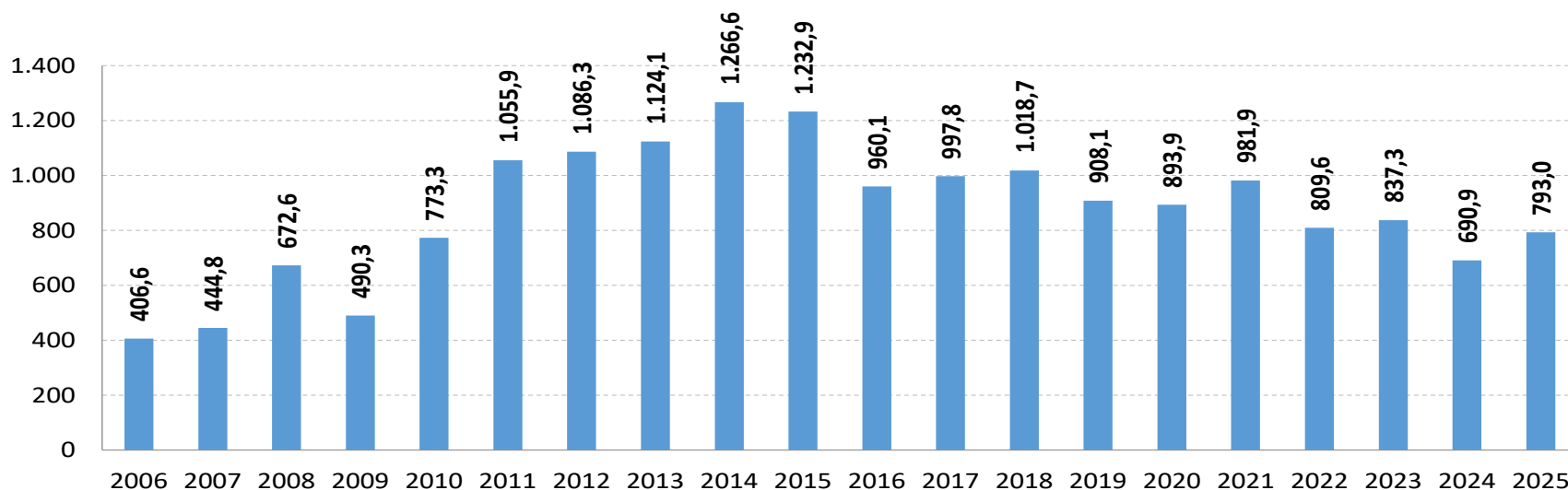

Distribuição Percentual de Gás no ES por Segmento – Ano 2025

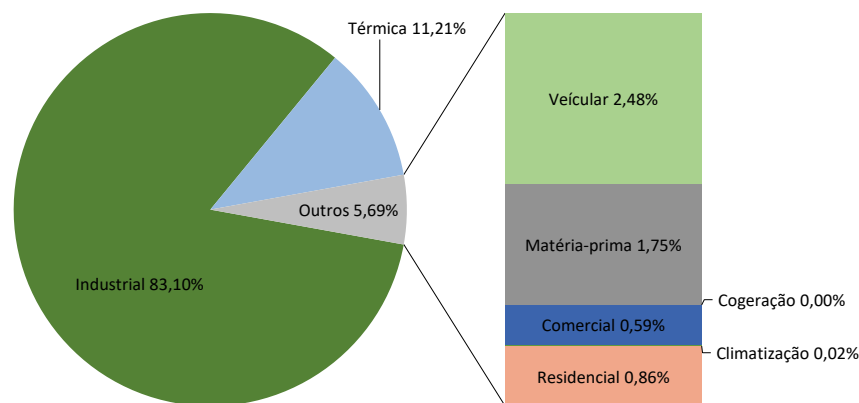

Nota: Outros: climatização, residencial, comercial, matéria-prima, cogeração e veicular.

Fonte: ES GÁS e BR distribuidora. Adaptado pela ARSP.

Gás Natural - Consumo no Espírito Santo

Consumo no ES (milhões m³)

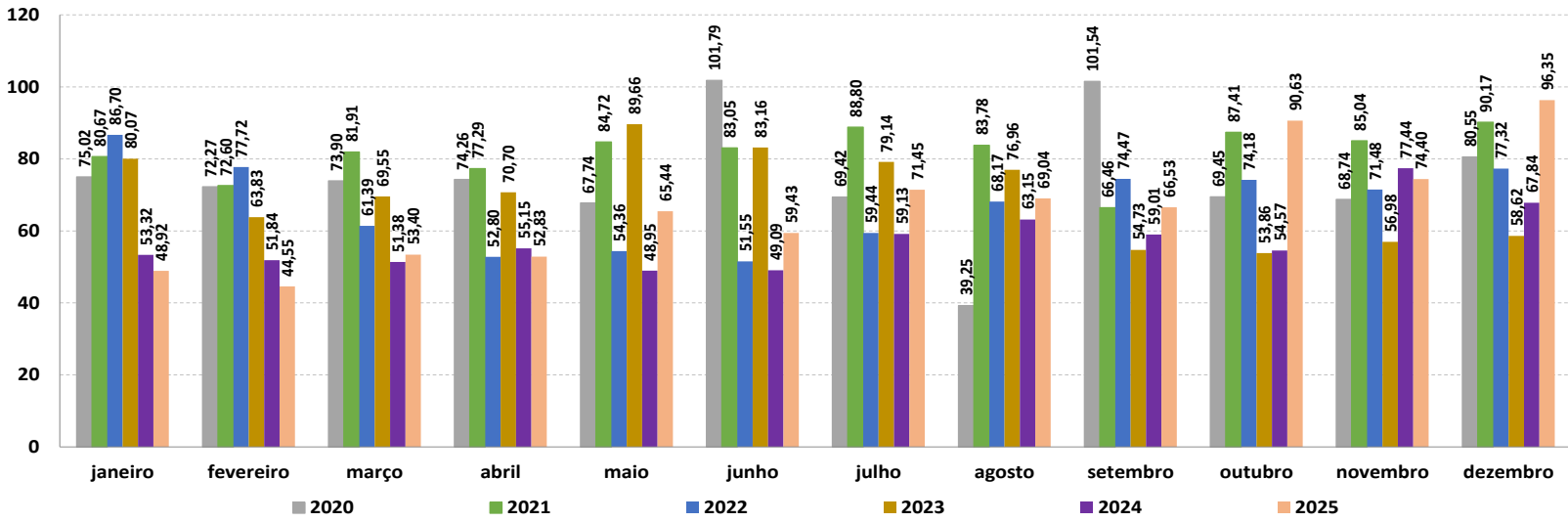

Consumo Acumulado no ES (milhões m³)

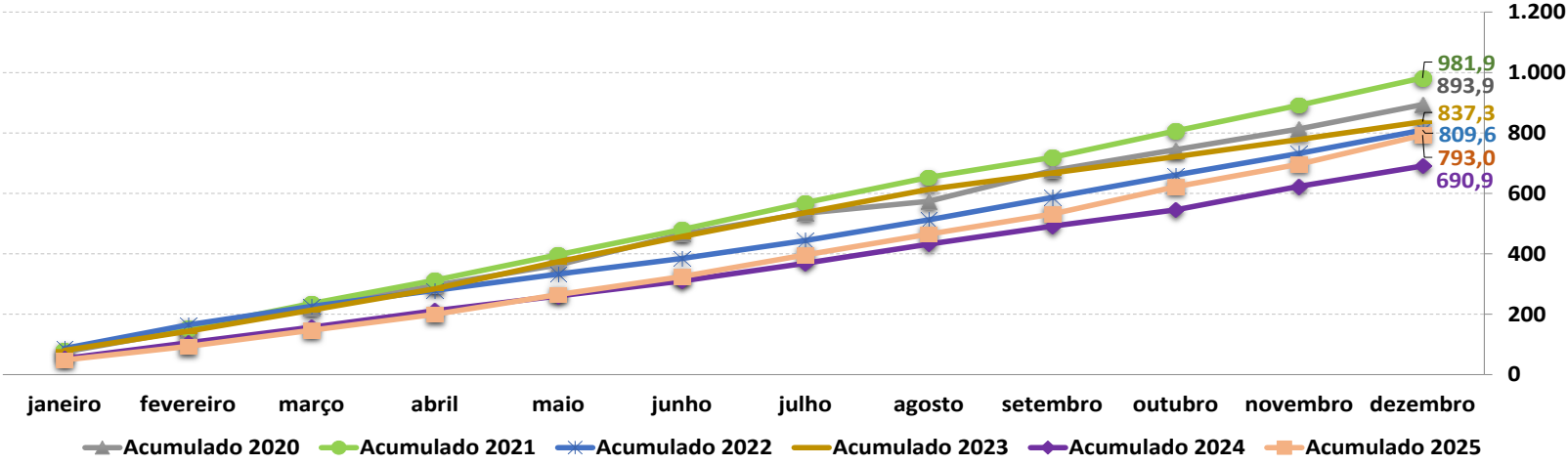

Fonte: ES GÁS e BR distribuidora. Adaptado pela ARSP.

Gás Natural - Consumo no Espírito Santo (Milhões de m³)

Segmento	Janeiro			Fevereiro			Março			Abril			Maio			Junho		
	2023	2024	2025	2023	2024	2025	2023	2024	2025	2023	2024	2025	2023	2024	2025	2023	2024	2025
Industrial	52,26	48,72	44,48	38,44	48,04	40,65	42,35	45,92	49,12	43,24	50,90	49,33	60,54	45,16	62,04	55,91	44,78	52,33
Veicular	2,91	2,42	1,93	2,72	2,09	1,64	2,94	2,02	1,75	2,51	2,10	1,64	2,89	1,89	1,60	2,46	1,84	1,60
Matéria-prima	1,18	1,24	1,25	1,09	0,86	1,25	0,43	0,90	1,31	1,29	1,10	1,02	1,57	1,04	0,92	1,29	1,22	1,23
Cogeração	0,12	0,10	0,00	0,10	0,05	0,00	0,12	0,06	0,00	0,12	0,10	0,00	0,13	0,06	0,00	0,13	0,06	0,00
Comercial	0,33	0,35	0,38	0,34	0,34	0,36	0,36	0,34	0,37	0,31	0,33	0,35	0,31	0,33	0,37	0,35	0,34	0,38
Residencial Coletivo	0,45	0,43	0,48	0,43	0,41	0,43	0,42	0,40	0,43	0,36	0,41	0,42	0,40	0,42	0,44	0,45	0,43	0,46
Residencial Individual	0,06	0,05	0,05	0,06	0,05	0,05	0,06	0,05	0,05	0,05	0,05	0,05	0,05	0,05	0,06	0,07	0,05	0,06
Climatização	0,01	0,02	0,01	0,01	0,01	0,01	0,02	0,01	0,01	0,01	0,01	0,02	0,02	0,01	0,02	0,01	0,01	0,02
Sub-total	57,32	53,32	48,58	43,19	51,84	44,40	46,71	49,71	53,04	47,91	55,00	52,83	65,90	48,95	65,44	60,66	48,73	56,07
Térmica	22,75	0,00	0,34	20,64	0,00	0,16	22,84	1,66	0,36	22,80	0,15	0,00	23,76	0,00	0,00	22,51	0,36	3,36
Total	80,07	53,32	48,92	63,83	51,84	44,55	69,55	51,38	53,40	70,70	55,15	52,83	83,16	48,95	65,44	83,16	49,09	59,43

Segmento	Julho			Agosto			Setembro			Outubro			Novembro			Dezembro		
	2023	2024	2025	2023	2024	2025	2023	2024	2025	2023	2024	2025	2023	2024	2025	2023	2024	2025
Industrial	50,57	54,54	65,95	48,47	57,79	65,31	50,02	54,95	62,57	49,15	50,13	57,70	51,51	50,87	47,36	53,70	51,96	62,13
Veicular	2,80	2,00	1,59	2,53	1,78	1,43	2,59	1,78	1,61	2,45	1,82	1,63	2,47	1,69	1,46	2,45	1,74	1,76
Matéria-prima	1,16	1,26	1,32	1,18	1,01	1,26	1,08	1,08	1,27	1,00	1,19	1,10	0,90	0,67	1,13	1,13	1,04	0,82
Cogeração	0,13	0,00	0,00	0,13	0,00	0,00	0,08	0,00	0,00	0,13	0,00	0,00	0,12	0,00	0,00	0,12	0,00	0,00
Comercial	0,35	0,35	0,38	0,36	0,36	0,39	0,36	0,36	0,42	0,37	0,37	0,42	0,36	0,37	0,42	0,35	0,38	0,42
Residencial Coletivo	0,49	0,46	0,53	0,51	0,50	0,56	0,52	0,51	0,58	0,52	0,53	0,59	0,48	0,51	0,55	0,47	0,51	0,56
Residencial Individual	0,07	0,06	0,07	0,07	0,06	0,08	0,07	0,06	0,08	0,06	0,06	0,08	0,06	0,06	0,08	0,06	0,06	0,08
Climatização	0,01	0,01	0,01	0,01	0,01	0,02	0,02	0,00	0,00	0,01	0,01	0,03	0,01	0,01	0,02	0,01	0,00	0,00
Sub-total	55,58	58,68	69,85	53,25	61,50	69,04	54,73	58,76	66,53	53,68	54,12	61,56	55,92	54,18	51,01	58,29	55,68	65,77
Térmica	23,57	0,45	1,61	23,71	1,64	0,00	0,0	0,25	0,00	0,18	0,46	29,08	1,06	23,26	23,39	0,33	12,17	30,58
Total	79,14	59,13	71,46	76,96	63,15	69,04	54,73	59,01	66,53	53,86	54,58	90,63	56,98	77,44	74,40	58,62	67,85	96,35

Fonte : ES GÁS. Adaptado pela ARSP.

Notas: 1) Volume faturado pela Concessionária. 2) Dados até dezembro de 2025.

Consumo por Segmento Comparado

Acumulado até Dezembro de cada ano (milhões m³)

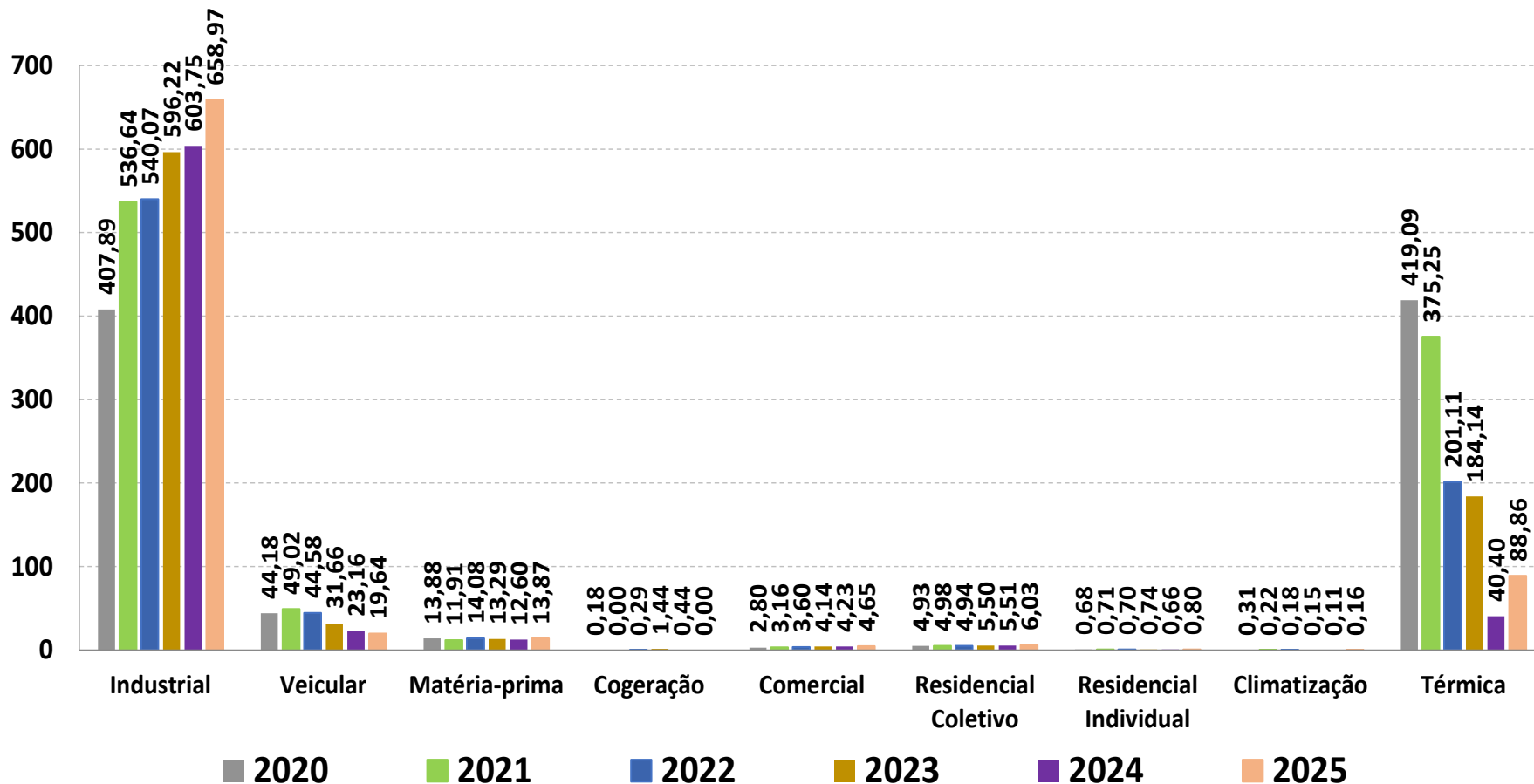

Gás Natural - Número de Unidades do Espírito Santo

Número de Unidades Usuárias

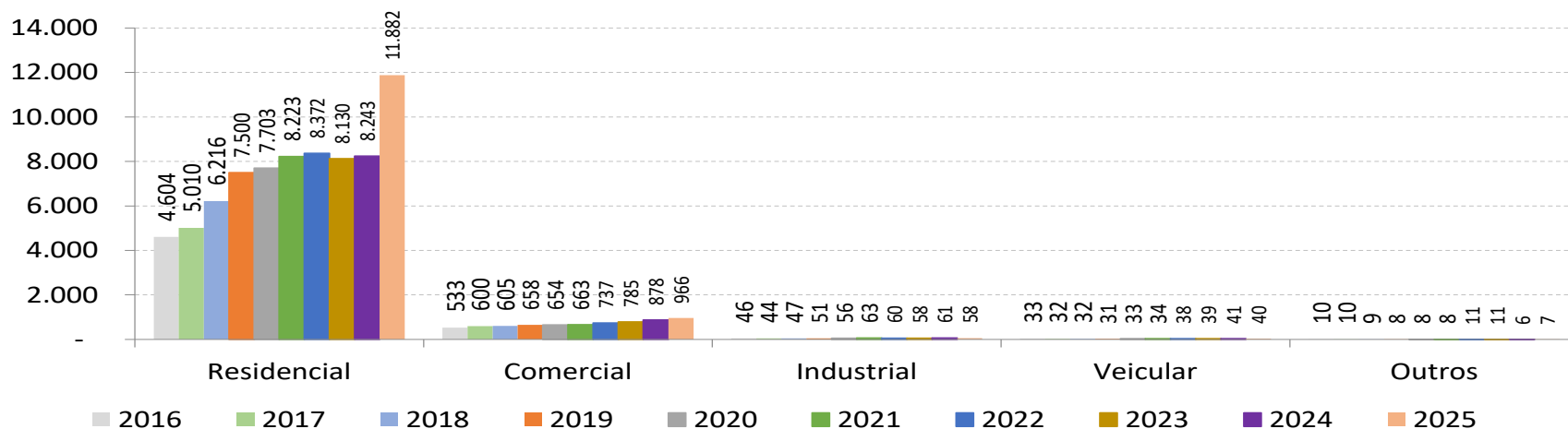

Unidades Usuárias e Unidades Consumidoras

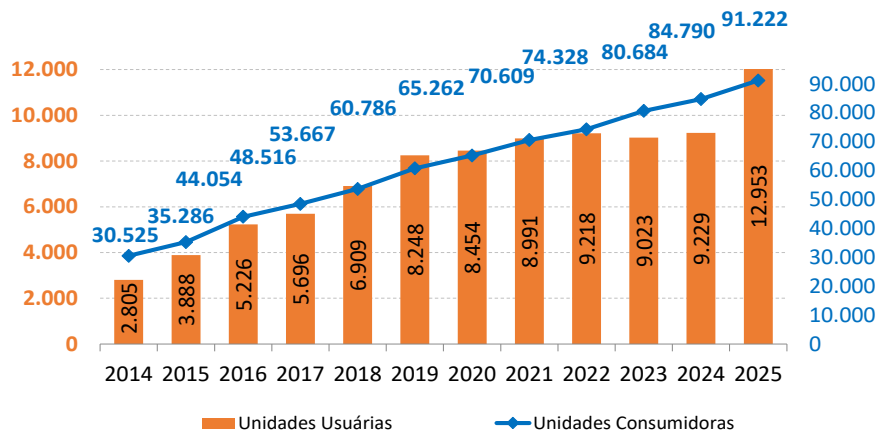

Unidades Usuárias (%) – Dezembro 2025

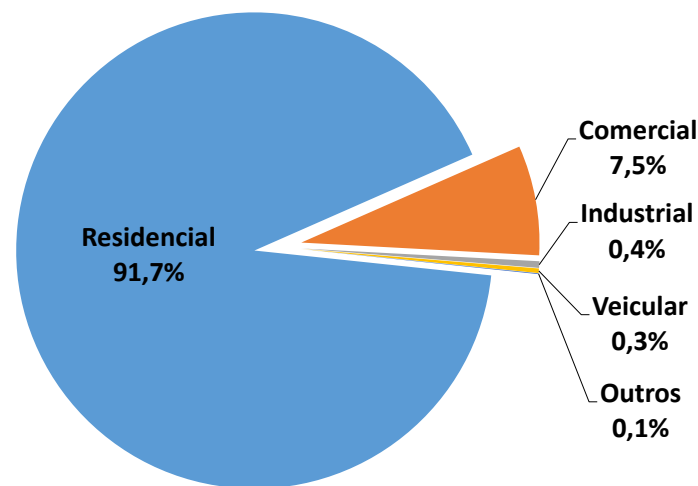

Notas: ¹ Segmento Residencial contempla os segmentos Residencial Individual e Residencial Coletivo.

² Outros refere-se a Climatização, Térmica, Matéria-prima e Cogeração.

³ Dados em dezembro de cada ano.

Gás Natural - Número de Unidades Consumidoras do ES

Segmento	Janeiro			Fevereiro			Março			Abril			Maio			Junho		
	2023	2024	2025	2023	2024	2025	2023	2024	2025	2023	2024	2025	2023	2024	2025	2023	2024	2025
Industrial	61	59	62	61	60	62	61	59	62	61	59	61	62	59	61	62	60	61
Veicular	38	40	41	38	40	40	38	42	40	38	41	41	39	41	40	39	41	40
Matéria-prima	1	1	1	1	1	1	1	1	1	1	1	1	1	1	1	1	1	1
Cogeração	2	2	0	2	2	0	2	2	-0	2	2	0	2	2	-0	2	2	0
Comercial	753	810	922	755	841	926	768	858	938	764	872	929	699	871	941	749	861	945
Residencial Coletivo	67.300	81.849	77.703	67.583	74.396	78.095	67.367	74.696	78.186	68.255	75.072	79.403	66.256	75.072	83.744	71.646	75.330	80.308
Residencial Individual	6.742	6069	6.431	6.769	6.028	6.859	6.781	6.041	6.945	6.783	6.054	7.125	6.304	6.052	7.665	6.793	6.048	7.898
Climatização	5	5	5	5	5	5	5	5	5	4	5	3	5	5	5	5	5	4
Sub-total	74.902	81.849	85.165	75214	81.373	85.988	75023	81.704	86.177	75.908	82.106	87.563	73.368	82.103	92.457	79.297	82.348	89.257
Térmica	3	0	3	3	0	3	3	3	2	3	3	0	3	0	0	3	3	3
Total	74.905	81.849	85.168	75217	81.373	85.991	75026	81.707	86.179	75.911	82.109	87.563	73.371	82.103	92.457	79.300	82.351	89.260

Segmento	Julho			Agosto			Setembro			Outubro			Novembro			Dezembro		
	2023	2024	2025	2023	2024	2025	2023	2024	2025	2023	2024	2025	2023	2024	2025	2023	2024	2025
Industrial	61	62	62	61	62	61	61	61	58	61	62	58	60	62	58	59	62	59
Veicular	40	42	40	40	41	40	40	41	41	40	42	40	40	41	40	40	41	40
Matéria-prima	1	1	1	1	1	1	1	1	1	1	1	1	1	1	1	1	1	1
Cogeração	2	0	0	2	0	0	2	0	0	2	0	0	2	0	0	2	0	0
Comercial	766	882	961	779	887	959	768	895	1.006	805	909	1.016	798	920	1.159	802	926	1.006
Residencial Coletivo	70.320	75.644	80.823	70.993	75.672	82.276	70.858	76.200	80.759	72.225	76.407	80.957	71.782	77.119	80.805	73.419	77.485	80.263
Residencial Individual	6.518	6.064	8.029	6.414	6.085	8.249	6.350	6.090	8.508	6.403	6.080	8.707	6.400	6.069	9.333	6.353	6.270	9.847
Climatização	5	5	5	5	5	5	5	6	3	5	5	5	5	5	4	5	3	3
Sub-total	77.713	82.700	89.921	78.295	82.753	91.591	78.085	83.294	90.376	79.542	83.506	90.784	79.088	84.217	91.400	80.681	84.788	91.219
Térmica	3	3	3	3	3	0	0	3	0	3	3	1	3	3	1	3	2	3
Total	77.716	82.703	89.924	78.298	82.756	91.591	78.085	83.297	90.376	79.545	83.509	90.7845	79.091	84.220	91.401	80.684	84.790	91.222

Gás Natural - Evolução da Rede do Espírito Santo

Evolução da Rede de Distribuição por Material (km)

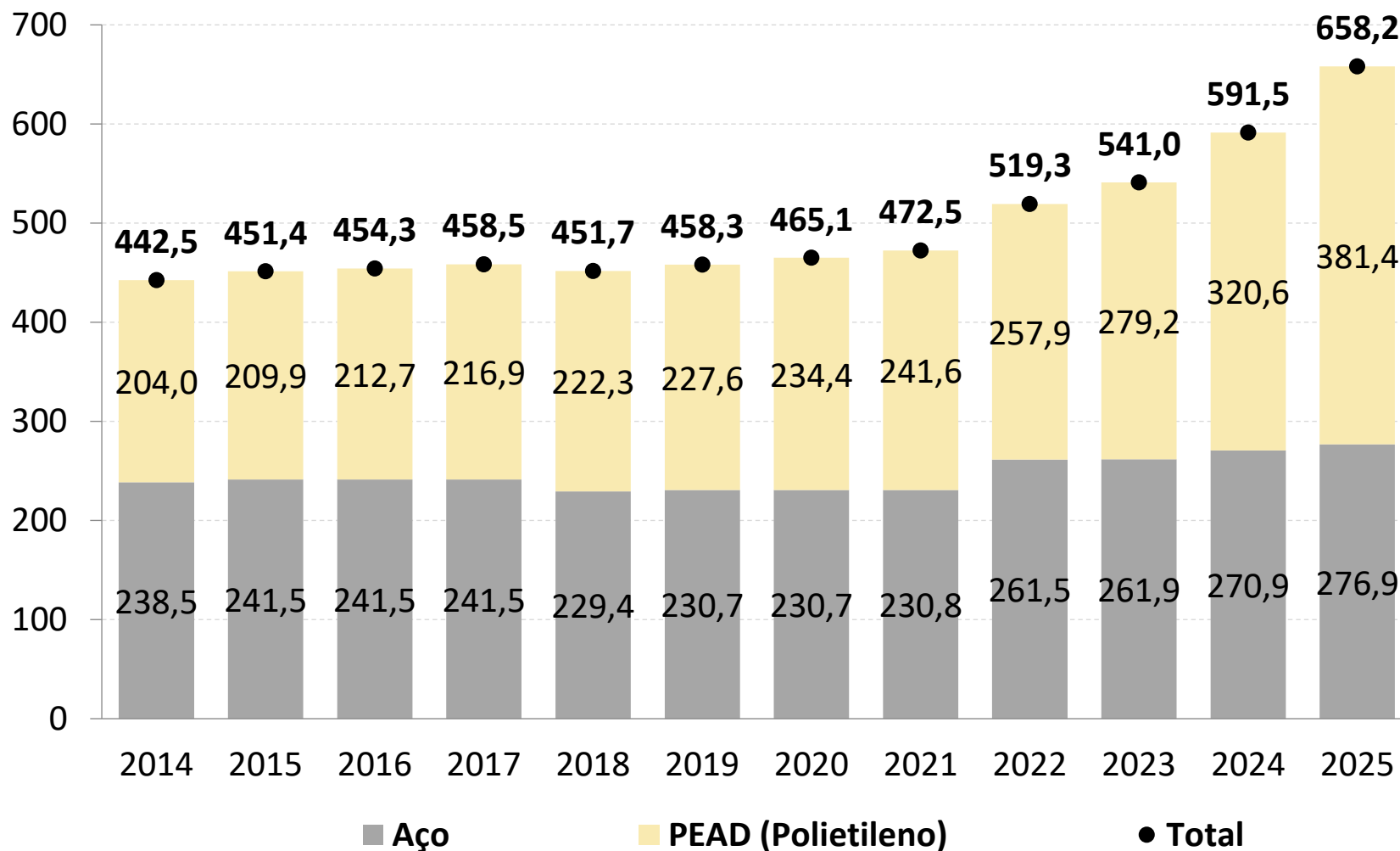

Fonte: ES GÁS e BR distribuidora. Dados até dezembro de 2025. Adaptado pela ARSP em 04 de fevereiro de 2026.

Gás Natural - Margem de Distribuição do Espírito Santo

Margem de Distribuição Aprovada (R\$/m³)

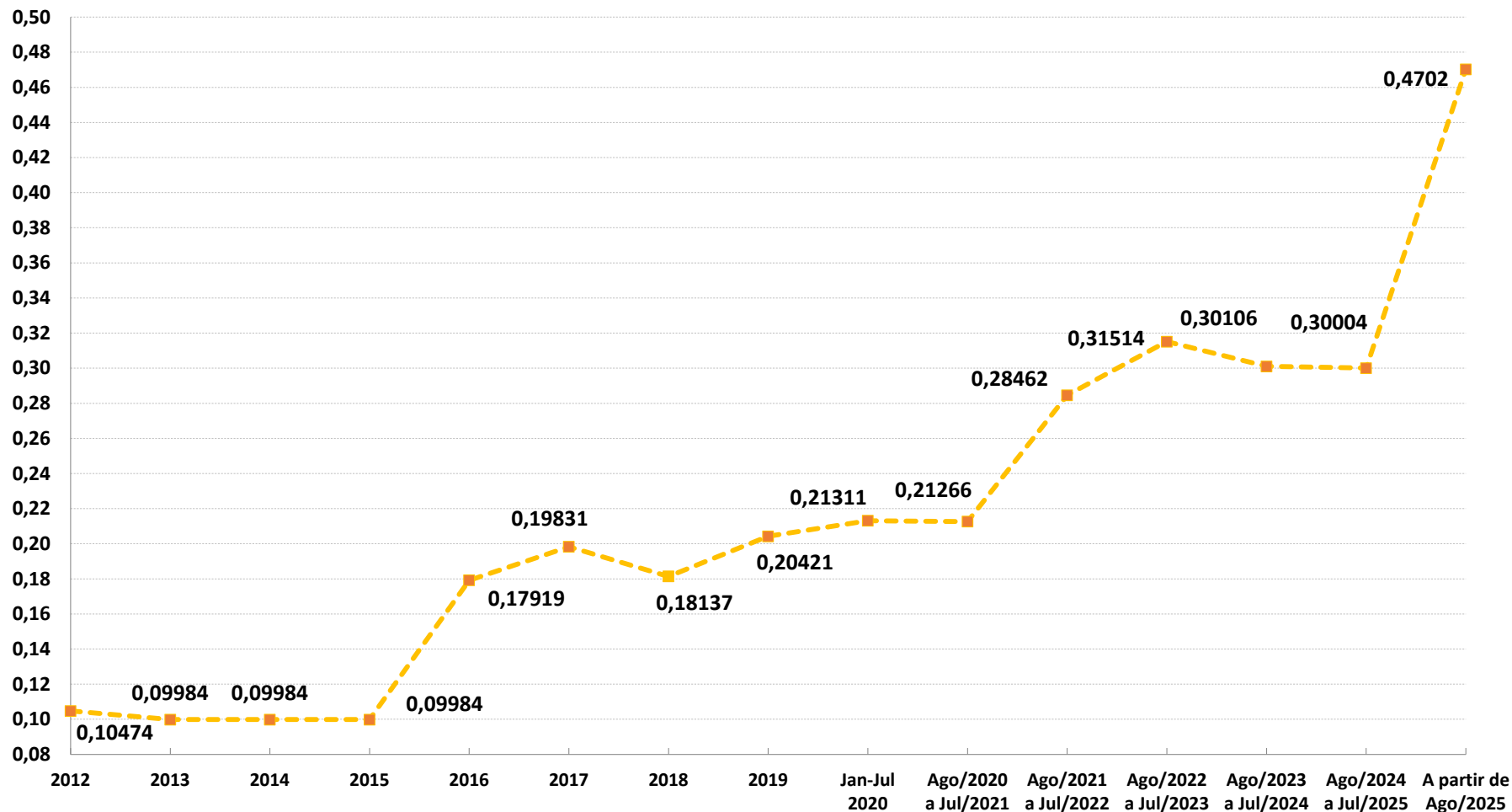

Nota: A partir de agosto de 2020, a margem de distribuição obedece ao disposto no contrato de concessão firmado com a ES Gás.